

1	T1-T2	60.00μ
2	T2-T3	11.73μ
3	T3-T4	19.48μ
4	T4-T5	0.59μ
5	T5-T6	14.72μ
6	T6-T7	10.66μ
7	T7-T8	13.54μ
8	T8-T1	14.64μ
OT71B		
1	T1-T2	58.26μ
2	T2-T3	8.29μ
3	T3-T4	19.48μ
4	T4-T5	0.59μ
5	T5-T6	14.72μ
6	T6-T7	10.66μ
7	T7-T8	13.54μ
8	T8-T1	11.72μ

ΥΠΟΜΝΗΜΑ

- Ρυμοτομική γραμμή
- Οριοδοτική γραμμή
- Οριο εκμετάλλευσης
- Οριο αρχικής διακρίσεως
- Αριθμός Οικοδομικού Τετραγώνου
- Υπόψη

OT 70
2.63

ΑΡΤΙΟΤΗΤΑ
Απόφαση Νομάρχη Λευκάδας 08.02.1993 - ΔΕΚ 138 Δ'
Τομείς III
Γ=14.00 μ.
Ε=1000 μ.
Γ.Κ.=30%
Σ.Δ.=0.50 (για τουριστική χρήση 0.6)
Υ.Φ.Ο.Σ. max = 8.60 μ. + στέγη
Απόσταση από όρια Δ=3.86 μ. η 0.
Απόσταση από ρέμα μη διευθετημένο 10.00 μ.
Διάσταση όγκου για κτίρια > 250 μ² η για κτίρια > 1500 μ³.

0202024+0202025
768.33+481.02=1249.35τ.μ.
Είναι όριοι κατά κανόνα και χρήση Κ.Φ.
0202047
599.22τ.μ.
Ν.1337/83 στις διατάξεις του Άρθρου 25
Άρθρο 14 για παράδειγμα
Σ.Δ. = 0.5-(0.5 Χ 20%)=0.4

0202024	B2, T8, A1, T4, T5, T6, T7, T8, B1, B2	ΑΙΚΑΤΕΡΙΝΗ ΚΛΗΡΟΝΟΜΙΑ 3942/18-02-2005, ΚΟΚΜΟΤΟΥ ΙΩΑΝΝΑ, ΠΩΛΗΣΗ	768.33
0202025	A1, A2, T9, A3, A4, T3, T4, A1	ΑΓΝΩΣΤΟΣ ΔΙΚΗΤΗΣ (1/3) ΚΟΛΥΒΑ ΚΕΡΑΣΙΑ του ΤΙΜΟΘΕΟΥ (1/3) ΚΟΛΥΒΑ ΜΑΡΙΑ του ΤΙΜΟΘΕΟΥ (1/3) ΚΟΛΥΒΑ ΚΛΑΙΡΗ του ΤΙΜΟΘΕΟΥ (1/3)	481.02
0202047	T1, T2, T3, T4, T5, T6, T7, T8, T1	ΠΟΛΙΤΗΣ ΓΕΩΡΓΙΟΣ του ΚΩΝΣΤΑΝΤΙΝΟΥ (100%) ΝΙΚΟΛΑΟΣ, ΠΩΛΗΣΗ	699.22

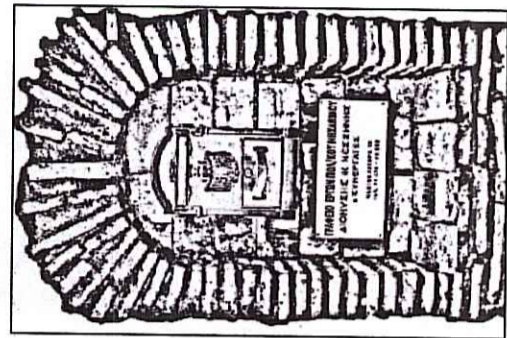

ΤΕΧΝΙΚΟ ΓΡΑΦΕΙΟ
ΔΙΟΝΥΣΗΣ Κ. ΜΕΣΣΗΝΗΣ
& ΣΥΝΕΡΓΑΤΕΣ
Παντοκράτορα 10, Λευκάδα
Τηλ. 2645024410, Fax: 2645022839
Ειρήνης 12, Αγ. Παρασκευή
Τηλ. 2106083711, Fax: 2106084387
& Email : dmess@otenet.gr

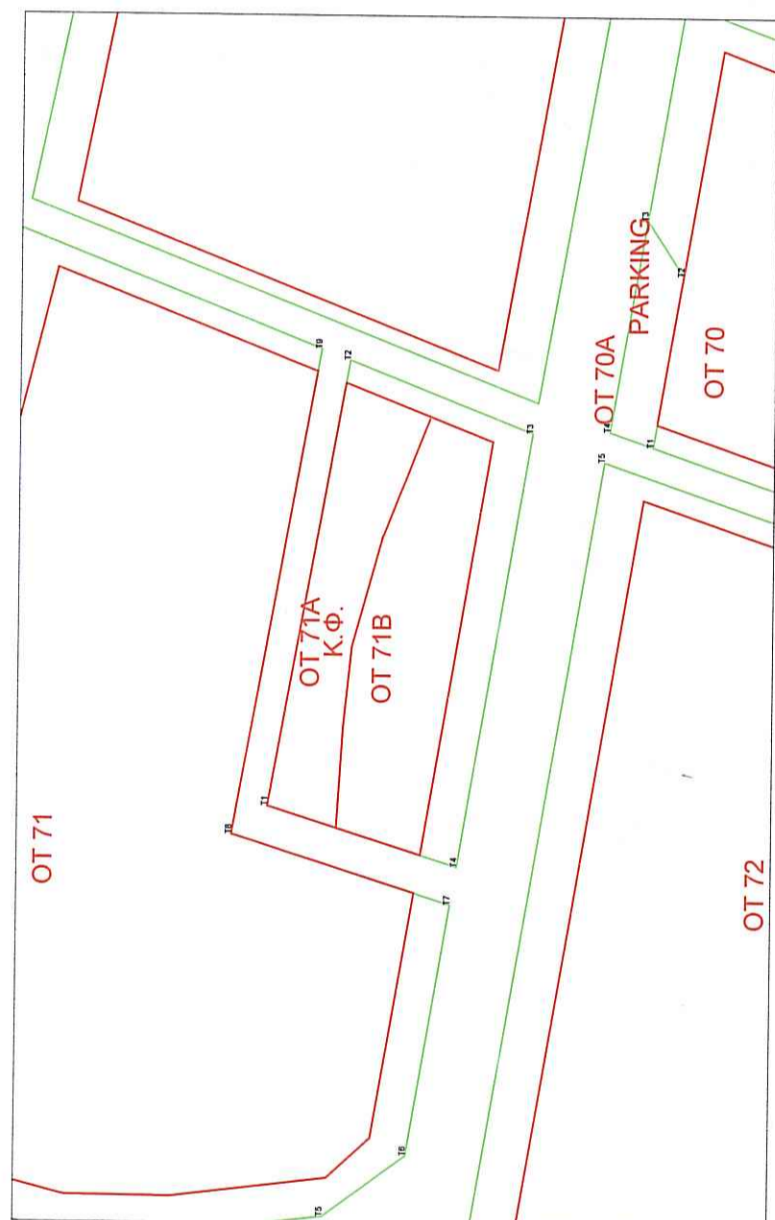
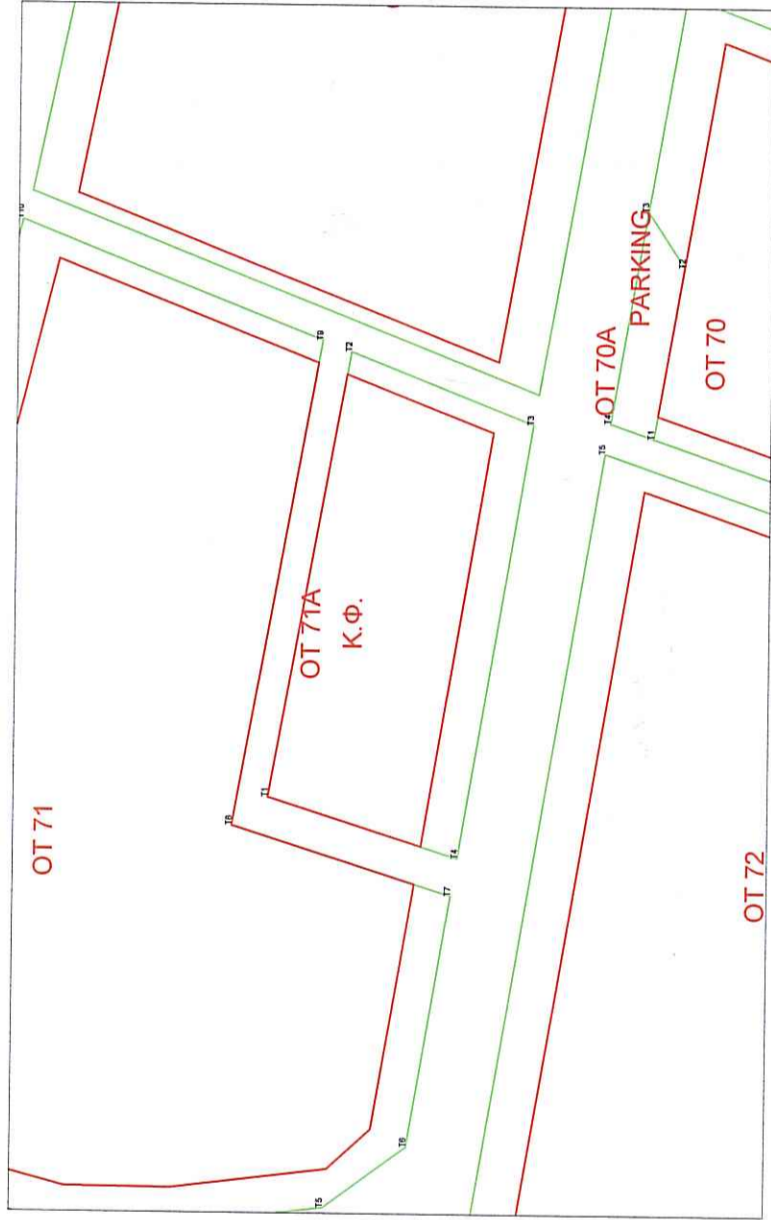
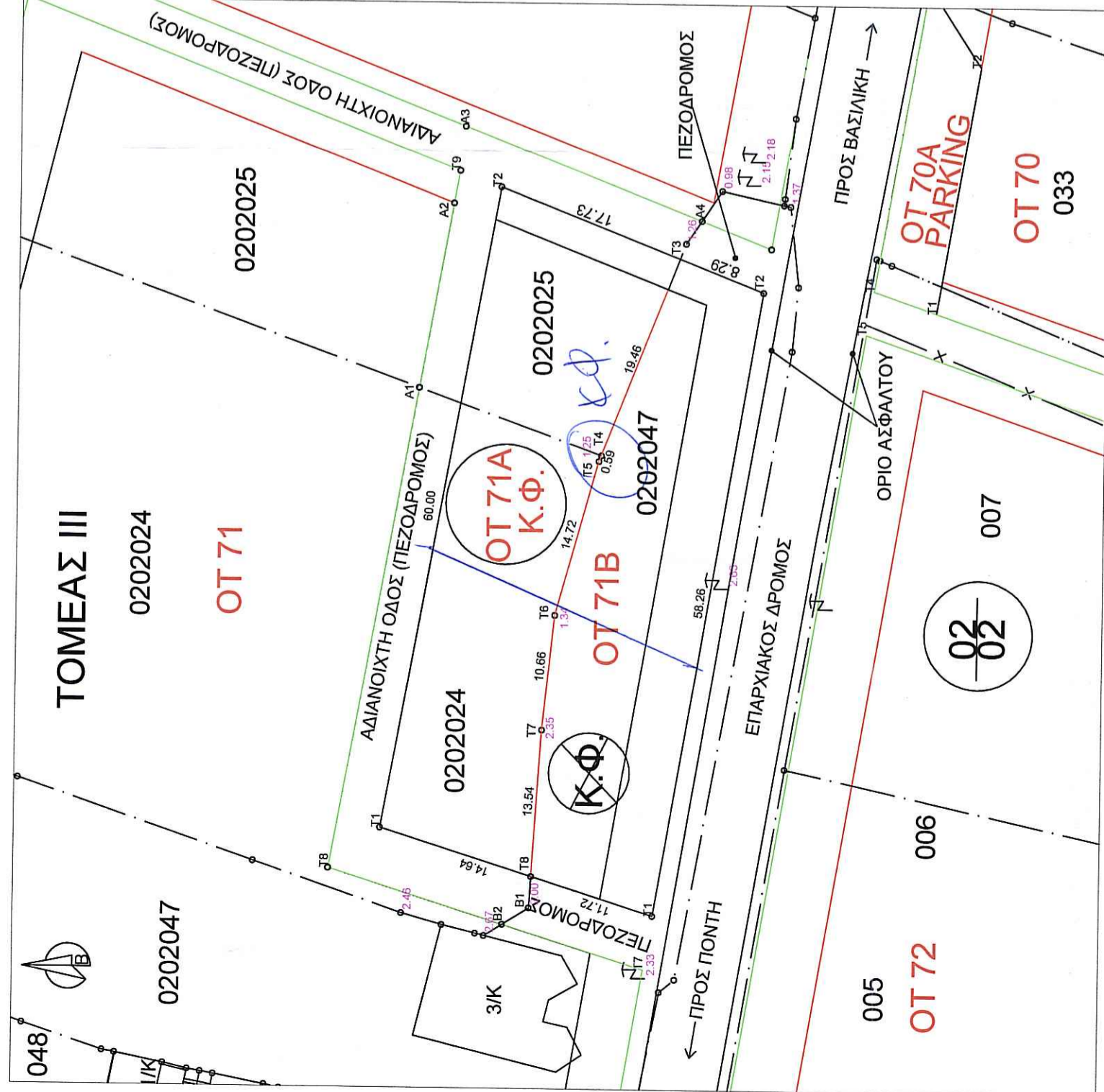

Εργοδότης - Ιδιοκτήτης : Πολίτης Γεώργιος του Κωνσταντίνου

Θέση : Ακτή Πόντης

Δήμος Απολλωνίων - Νομός Λευκάδας
Ο.Τ. 71Α

Εργο : ΤΡΟΠΟΠΟΙΗΣΗ ΡΥΜΟΤΟΜΙΚΟΥ ΣΧΕΔΙΟΥ

Θέμα σχεδίου : Τροποποίηση Ρυμοτομικού Σχεδίου στα Ο.Τ. 71Α, Ο.Τ. 71Β

Χρόνος μελέτης: Αύγουστος 2009

Μελετητής : Διονύσιος Κ. Μεσσήνης
Πολιτικός Μηχανικός

Σφραγίδα : Υπογραφή :



Διεύθυνση
ΜΕΣΣΗΝΗΣ ΔΙΟΝΥΣΙΟΣ
ΠΟΛΙΤΙΚΟΣ ΜΗΧΑΝΙΚΟΣ Ε.Μ.Π.

Αρ. Σχ.: 1

ΚΛΙΜΑΚΑ : 1/500